

1910

Grupo Escolar de Santo Amaro

Atual: EE Paulo Eiró

São Paulo – SP

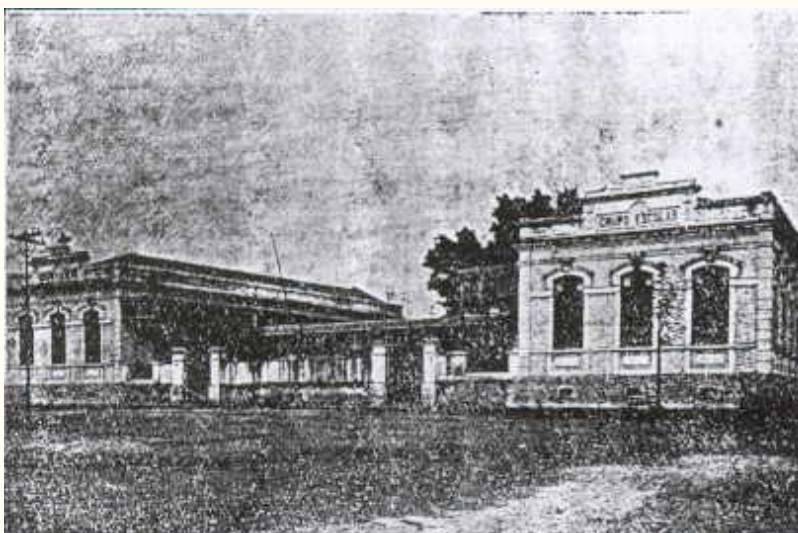

Fonte da
foto:
Anuario do
Ensino do
Estado de
São Paulo,
1913

Esse grupo escolar foi instalado em 12 de novembro de 1910, no então município de Santo Amaro.

Em 1913, segundo o Anuário do Ensino do Estado de São Paulo, essa escola funcionava em dois períodos, com 9 classes, com capacidade para 240 alunos; teve 314 matrículas, com frequência média de 184 alunos. Era seu diretor o complementarista Ismael dos Passos Brasiliense.

De acordo com o Anuário do Ensino do Estado de São Paulo, em 1915 a escola teve 391 matrículas e a frequência média foi de 205 alunos. Seu diretor era o mesmo de 1913.

Até 1935 Santo Amaro foi um município autônomo. A partir dessa data, por meio do decreto 6.983, de 22 de fevereiro de 1935, o governo do Estado determinou a extinção da cidade, incorporando-a à capital.

Com a incorporação da região de Santo Amaro ao município de São Paulo, a escola, que fica atualmente na rua Padre José Maria, nº 210, no bairro de Santo Amaro, passou a fazer parte das escolas estaduais da capital.

This document was created with Win2PDF available at <http://www.daneprairie.com>.
The unregistered version of Win2PDF is for evaluation or non-commercial use only.