

**1911 Escola Normal Primária de Pirassununga**  
**Instituto de Educação de Pirassununga**  
**Atual: EE Pirassununga**  
**Pirassununga – SP**



Fonte: *Arquitetura escolar paulista: 1890 – 1920*, de Maria Elizabeth Peirão Corrêa, et al. 1991

Foi instalada em 1º de maio de 1911, em prédio provisório.

Em 19.02.1912 foi criado o Grupo Escolar de Pirassununga, conforme Decreto nº 2026.

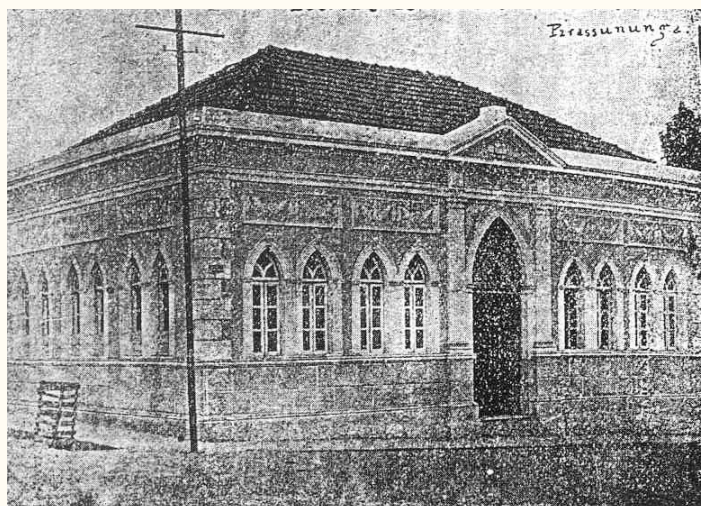

Fonte: São Paulo (Estado). Inspeção Geral do Ensino. Anuário do Ensino do Estado de São Paulo - 1913. São Paulo, 1913.

A construção de seu prédio atual, considerado como um dos mais belos do estado terminou em 1914. Atendia alunos de várias cidades e vilarejos da região, servidos pela linha de trem da Companhia Paulista de Estradas de Ferro - FEPASA (ver: <http://www.estacoesferroviarias.com.br/p/pirassun.htm> )

Um educador de destaque na história da educação brasileira, Manoel Bergström Lourenço Filho, foi diplomado, em 1914, pela Escola Normal Primária de Pirassununga. Nascido em Porto Ferreira em 1897, Lourenço Filho, iniciou sua vida escolar em Santa Rita do Passa Quatro, prosseguiu seus estudos em Campinas e depois em Pirassununga, diplomando-se, em 1917, na Escola Normal Secundária da Capital.

Seu diretor era, em 1913, Benedicto Hudson Ferreira e Francisco da Costa Marins era auxiliar. Naquele ano, segundo o Anuário do Ensino do Estado de São Paulo, eram seus professores: Maria Luíza S. da Mota (professora inspetora), Eduardo Raggio Zimbres, Antonio Ferreira de Almeida Júnior (que foi professor de francês nessa escola entre 1911 e 1914), Ernesto Moreira, Ezequiel de M. Leme, Adalberto Luiz Pourchet, Raul de Oliveira, Leone Del Debbio, Maria Luíza Silveira e Pierre Arné. Caetano Papa era secretário bibliotecário .

Em 1915, Cesar Pietro Martinez era seu diretor e o auxiliar era Duílio Ramos.

Em 09.04.1942 foi criado, pela Lei nº4244, o Ginásio Estadual de Pirassununga.

O Colégio Estadual de Pirassununga foi criado em 18.03.1943, conforme Decreto nº 11954.

Foi transformada em Instituto de Educação, em 07.08.1953, conforme Decreto nº 2220.

Atualmente oferece Ensino Fundamental (5ª a 8ª série) e Ensino Médio.

Endereço

Rua José Bonifácio, 325 – Centro CEP: 13630-010

Pirassununga – SP

Telefones (19) 3561.3681 - 3561.3813 - 3561.9148

## BIBLIOGRAFIA

São Paulo (Estado). Directoria Geral da Instrucção Publica. **Anuario do Ensino do Estado de São Paulo**. São Paulo: Typ. Siqueira, 1913.

São Paulo (Estado). Directoria Geral da Instrucção Publica. **Anuario do Ensino do Estado de São Paulo**. São Paulo: Typ. Augusto Siqueira & C., 1915.

CORRÊA, Maria Elizabeth Peirão; NEVES, Helia Maria Vendramini e MELLO, Mirela Geiger de. **Arquitetura escolar paulista: 1890-1920**. São Paulo: FDE-Diretoria de Obras e Serviços, 1991.