

1912

Grupo Escolar de Brotas

Atual: EE Dona Francisca Ribeiro dos Reis
Brotas – SP

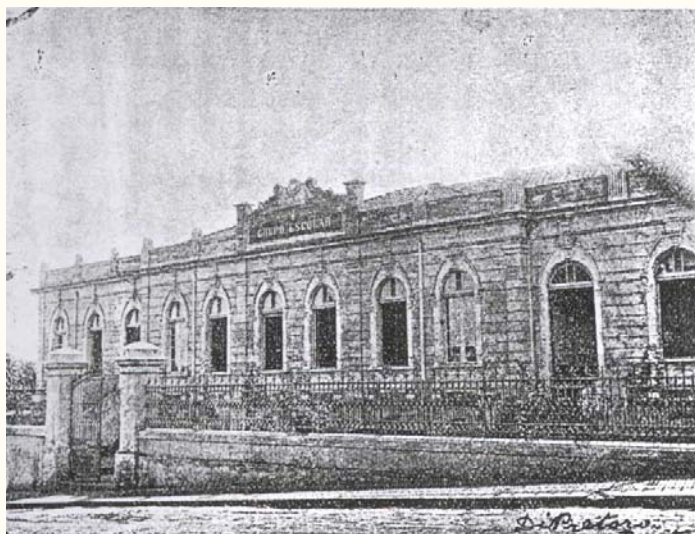

Fonte: São Paulo (Estado). Inspetoria Geral do Ensino. Anuário do Ensino do Estado de São Paulo - 1913. São Paulo, 1913.

Sua construção, datada de 1909, fez parte de um projeto, elaborado por José Van Humbeeck, para 11 escolas (Brotas, Cachoeira Paulista, Descalvado, Igarapava, Lençóis, Matão, Piraju, São Bento de Sapucaí, São João da Bocaina, São Pedro e Tambau), com 8 salas de aula (à exceção de Descalvado, que teve ao seu projeto 2 salas acrescidas): as plantas são simétricas, com uso independente para cada seção, isolada por porta tipo vai-e-vem, localizada no corredor central.

Foi instalada em 1912.

Pelo alto valor histórico na evolução educacional do Estado de São Paulo, juntamente com outras 122 escolas públicas da capital e do interior, seu prédio foi tombado pelo Conselho do Patrimônio Histórico, Arqueológico, Artístico e Turístico do Estado de São Paulo (CONDEPHAAT), conforme publicação no Diário Oficial do Estado de São Paulo, do dia 7 de agosto de 2002, páginas 1 e 52.

Atualmente a escola oferece Ensino Fundamental (de 1^a a 4^a série).

Endereço atual:

R. Quintino Bocaiúva, 145 – Centro – Brotas
Cep. 17380-000. Tel. 3653-1104/3653-2844

BIBLIOGRAFIA

São Paulo (Estado). Directoria Geral da Instrucção Publica. **Anuario do Ensino do Estado de São Paulo**. São Paulo: Typ. Siqueira, 1913.

São Paulo (Estado). Directoria Geral da Instrucção Publica. **Anuario do Ensino do Estado de São Paulo**. São Paulo: Typ. Augusto Siqueira & C., 1915.