

1913

Grupo Escolar de Boa Esperança

**Atual: EE Cel. Marcelino Braga
Boa Esperança do Sul – SP**

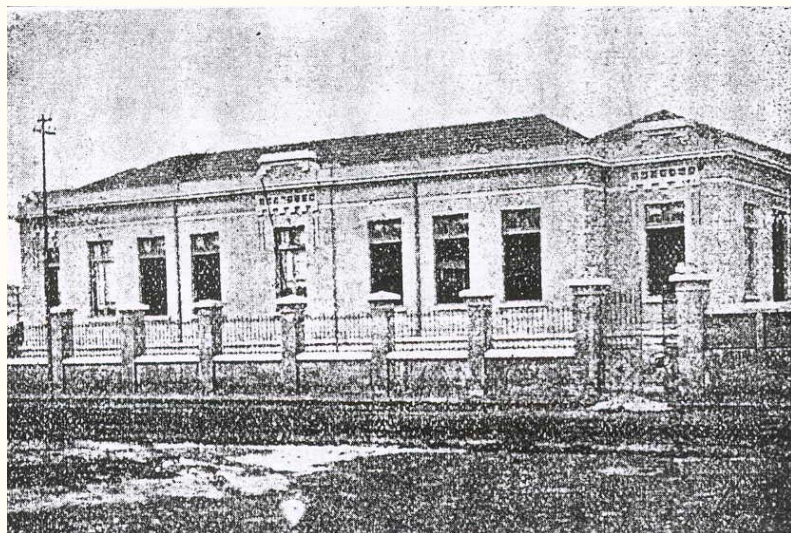

Fonte: São Paulo (Estado).
Inspetoria Geral do Ensino.
Anuário do Ensino do Estado de São Paulo - 1913. São Paulo, 1913.

Criada em 28.02.1912, foi instalado em 16 de julho de 1913, segundo o Anuário do Ensino do Estado de São Paulo daquele ano. Porém, conforme informações do Centro de Informações Educacionais, da Secretaria de Estado da Educação de São Paulo, a data de instalação é 17.03.1913.

Em 1915, segundo o Anuário do Ensino do Estado de São Paulo daquele ano, foram matriculados 260 alunos, com frequência média de 157. Seu diretor era João Candelária Sobrinho.

A partir de 21 de maio de 1946, conforme decreto nº 15807, passou a denominar-se GESC Cel. Marcelino Braga.

Seu prédio original atualmente abriga a EMEF Prof^a Ana da Cunha Viana.

O Grupo Escolar foi fundido, em 21 de janeiro de 1976, com o Colégio Estadual de Boa Esperança do Sul, que fora criado em 19.02.1971. Passou a denominar-se Escola Estadual de Primeiro e Segundo Grau – EEPG- Cel. Marcelino Braga, conforme Resolução SEE nº 13, publicada no DO de 22.01.1976.

Atualmente a escola oferece Ensino Médio (Geral).

Endereço atual:

Av. dos Nogueiras, 433, Jd. Progresso, Boa Esperança do Sul, SP.
Cep. 14930-000, Tel. (16) 246.1331- 246.1132

BIBLIOGRAFIA

São Paulo (Estado). Directoria Geral da Instrucção Publica.
Anuario do Ensino do Estado de São Paulo. São Paulo: Typ.
Siqueira, 1913.

São Paulo (Estado). Directoria Geral da Instrucção Publica.
Anuario do Ensino do Estado de São Paulo. São Paulo: Typ.
Augusto Siqueira & C., 1915.